

IPOTESI DI DEVIAZIONE STRADALE - LAVORI DI REALIZZAZIONE RETE FOGNARIA SU SR53 - FASE 1

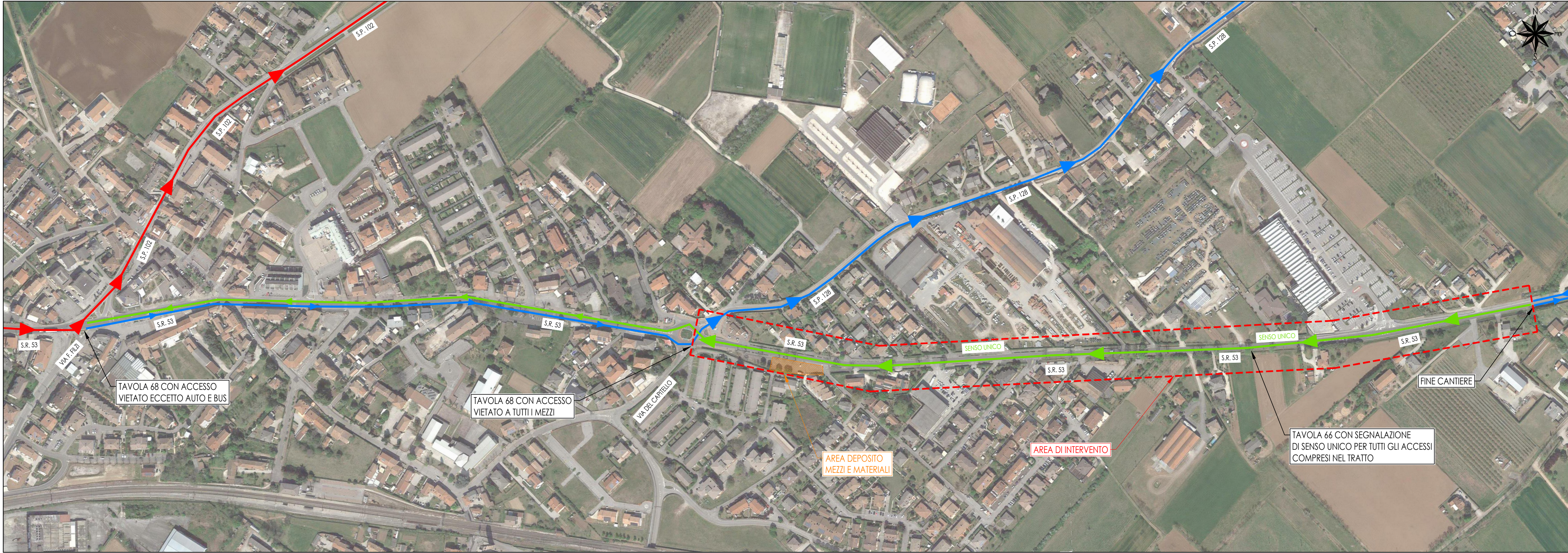

FASE 1 - LAVORI IN CORRISPONDENZA DI VIA C. BATTISTI E VIA CASTELLANA A EST DELLA ROTATORIA CON SP 128 – VIA CAPITELLO:
- direzione Treviso-Vedelago; SR 53 a senso unico di marcia
- direzione Vedelago-Treviso; per i veicoli leggeri si prevede la deviazione lungo la SP 128 con direzione Pademello, con la possibilità di ricollegarsi alla SR 53 in corrispondenza della rotatoria con via Lombardia. Per i veicoli pesanti si prevede la deviazione lungo la SP 68 e poi la SP 102 a partire dall'incrocio semaforico di via Filzi; nel caso di non rispetto della deviazione la rotatoria di via Capitello permetterà l'inversione di marcia per poi immettersi nella SP 68.

N.B. In corrispondenza delle deviazioni del traffico e del cantiere dovrà essere predisposto opportuna segnaletica secondo gli schemi tipologici del D.M. 10/07/2002
Per quanto riguarda l'area di deposito mezzi e materiali si ipotizza l'utilizzo del parcheggio esistente a lato di via C. Battisti, in prossimità della rotatoria con via Capitello; il parcheggio risulta baricentrico rispetto alle opere da realizzare ed è interessato dai lavori per la costruzione dell'impianto di sollevamento P15. L'area di deposito avrà dimensioni 40 x 10 m per una superficie di circa 400 m2.



INQUADRAMENTO STRADALE

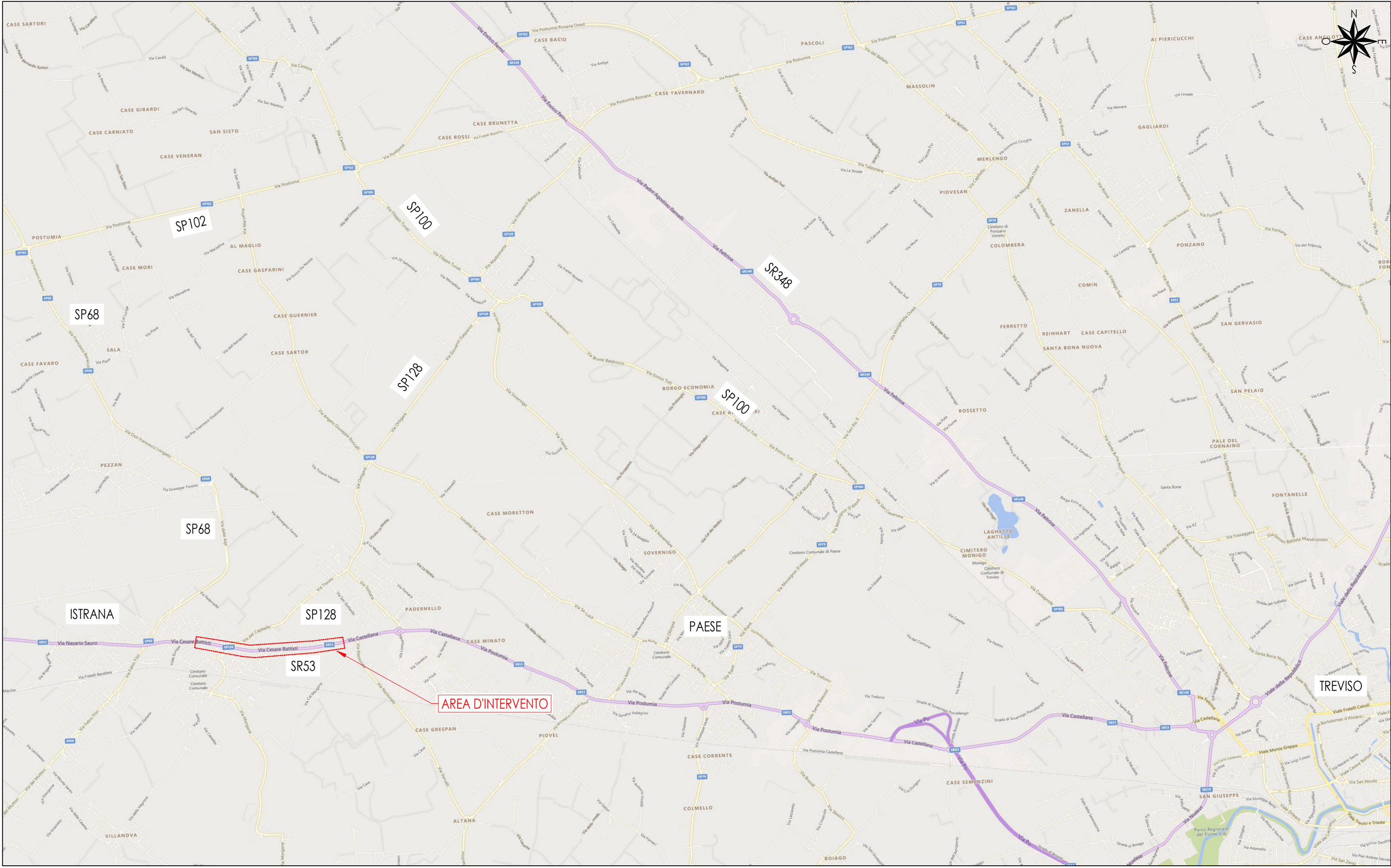

IPOTESI DI DEVIAZIONE STRADALE - LAVORI DI REALIZZAZIONE RETE FOGNARIA SU SR53 - FASE 2



FASE 2 - LAVORI IN CORRISPONDENZA DI VIA C. BATTISTI A OVEST DELLA ROTATORIA CON VIA CAPITELLO:
- direzione Treviso-Vedelago; SR 53 a senso unico di marcia nel tratto compreso tra la rotatoria con via Capitello e l'incrocio con viale Europa o via S. Pio X;
- direzione Vedelago-Treviso; per i veicoli leggeri si prevede la deviazione lungo viale Europa, via S. Pio X e via Capitello con la possibilità di ricollegarsi alla SR 53 in corrispondenza della rotatoria con SP 128. Per i veicoli pesanti si prevede sempre la deviazione lungo la SP 68 e poi la SP 102 a partire dall'incrocio semaforico di via Filzi; nel caso di non rispetto della deviazione, i mezzi seguiranno la deviazione prevista per i veicoli leggeri fino alla rotatoria sulla SR 53.
Essendo interessate delle vie tipicamente residenziali, i lavori che comportano dovranno essere eseguiti nel periodo estivo in corrispondenza della chiusura delle scuole.

SCHEMI TIPOLOGICI DELLE DEVIAZIONI DEL TRAFFICO DURANTE L'ESECUZIONE DEL CANTIERE

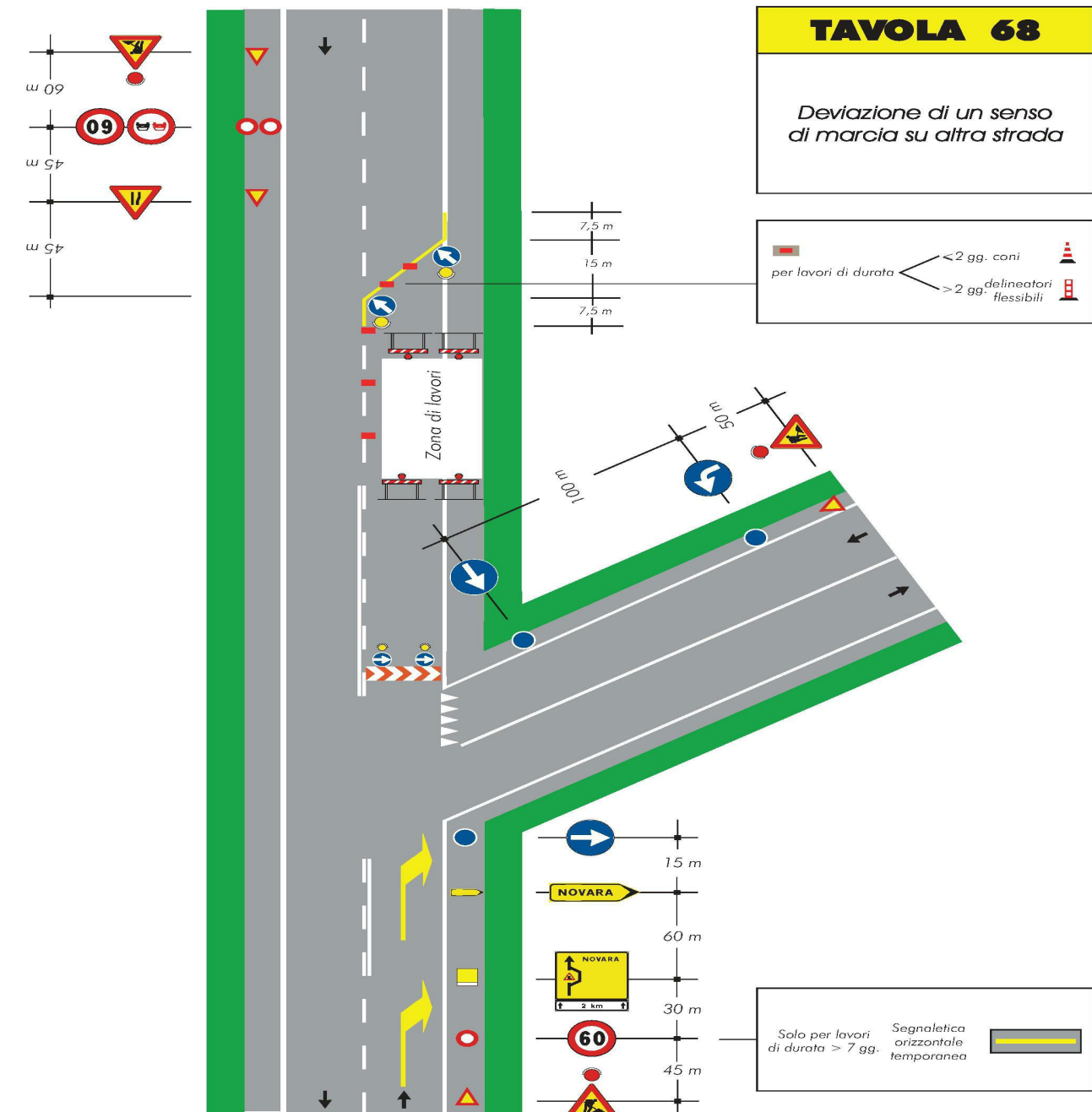
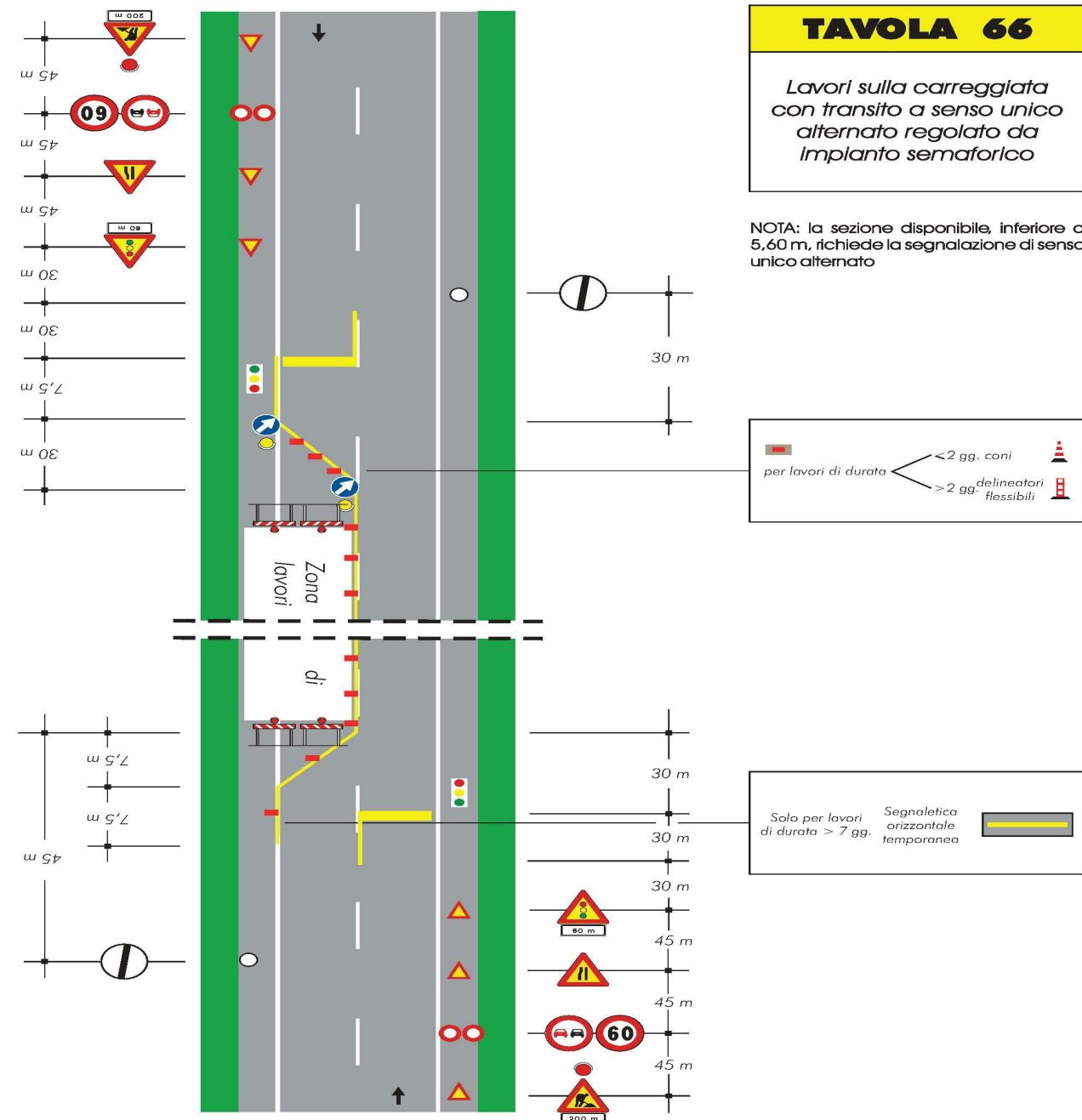

REGIONE DEL VENETO

ALTO TREVIGIANO SERVIZI S.R.L.

COMUNE DI ISTRANA
COMUNE DI VEDELAGO

REALIZZAZIONE DELLA RETE FOGNARIA NEI COMUNI DI ISTRANA E VEDELAGO
REALIZZAZIONE DELLE OPERE PRESSO IL CAPOLUOGO DI ISTRANA - LOTTO 1

PROGETTO DEFINITIVO

Tavola 11.00	Cantierizzazione e viabilità Scala var.
PROGETTAZIONE INGENERI ASSOCIATI Via G. Ferraris, n.14A 30175 - Marghera (TV) Ing. Alberto Giovannini Ing. Roberto Durigon Ing. Filippo Guerra Ing. Enrico Visentin	COLLABORAZIONE Alto Trevigiano Servizi Srl Via Schiavonesca Priula, 86 31044 - Montebelluna (TV) Tel. 0423-2928 Fax: 0423-292929 Ing. Roberto Durigon Ing. Filippo Guerra Ing. Enrico Visentin
Data: Gennaio 2021	Aggiornato: Aprile 2021
Codice Piano d'Ambito: 260894006	Codice Commessa: 260894007
Codice Progetto: IF1609100	